絵がこう２５・それいゆ第９回合同絵画作品展を開催

去る２月23日から２月２８日の間で、東松山市図書館において「絵がこう25」と２６期「それいゆ」の第９回合同作品展を開催しました。
コロナウィルスの騒ぎで例年より少ない来場者数でしたが、１７７名の方のご来場を戴きました。厚く御礼申し上げます。
今年は、特別テーマのコーナーに「乗り物」を展示しました。この特別テーマを含めて水彩・油彩画で総作品数１０４点を展示することが出来ました。
共に作品展を行ってきた「それいゆ」は、今回の作品展を最後に「それいゆ」を解散することになりました。よって、来年の作品展は、「絵がこう２５」単独で開催する予定です。これまで同様ご支援のほどよろしくお願い申し上げます。　　2021.3.4 写真・投稿田中昭文

今回は新型コロナ対策ため、来場者の皆さんには手の消毒・検温・連絡先の記入等お手数をお掛けしました。ご協力ありがとうございました。

受付

手の消毒

検温

消毒された筆記具と連絡先用紙

出展者

本年度のテーマ：乗り物

「スケボー」田中昭文

「モーターボート」鯨井由江

「スワンボート」岩田博文

「黄昏」目黒晴美

「家路」矢部照雄

「骨折記念車」酒井春子

「地球に乗って」森　武栄

「錨を上げる船員たち」齋藤碩昭

「もーっと高くー」小林綾子

「人力車」中島　博

「水煙をあげて」大和治郎

水彩の部

飯野千恵子　雀宮公園

笠原　健　冠水橋・嵐山町

小林綾子　けいとうの花

中島　博　イチジクの実

大和治郎　はっけよい

目黒晴美　壺と果実

森　武栄

明るく元気に

矢部照雄

分岐点

油彩の部

岩田博文

庭のナニワイバラ

酒井晴子

ブルーローズ

入間川右岸

齋藤碩昭

紅葉の観音沼

鯨井由江

油壷ヨットハーバー

野尻湖

田中昭文

里山―刈り取り

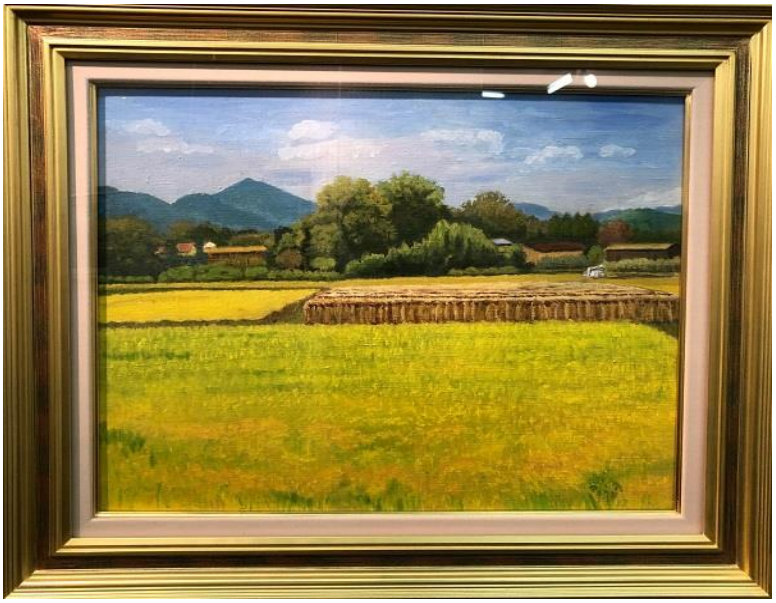

花籠―模写

須永先生

水彩：春に荘厳

クレオン：Stay home

油彩：Tennis　court